



LICEUL TEHNOLOGIC „LIVIU REBREANU” HIDA
Str. Mihai Eminescu, nr. 7, tel. 0260-628564
www.liceulhida.ro, e-mail: rebreanu.hida@gmail.com



Aprobat CA: 09.11.2022

Dezbătut CP: 08.11.2022

Nr. 1.543 / 21.09.2022

**Avizat
DIRECTOR,
Pr.prof. Mateiu Călin-Andrei**

**STAREA
ÎNVĂȚĂMÂNTULUI
ÎN COMUNA HIDA
AN ȘCOLAR
2021-2022**

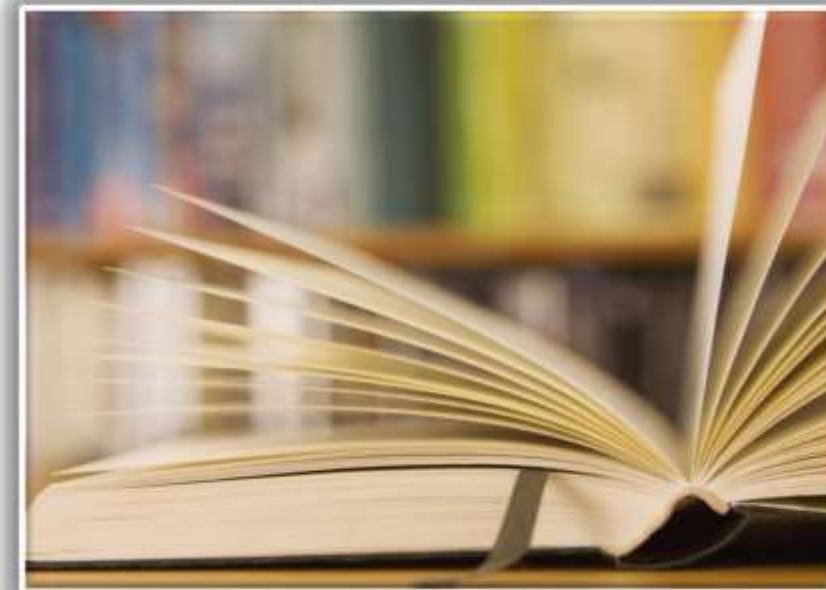

**Armonia dintre rațiune și suflet –
condiție a valorizării în viață.**



LEGISLAȚIE

- Constituția României,
- Legea nr. 16/02.04.1996-Legea Arhivelor Naționale, republicată, cu modificările și completările ulterioare,
- Legea nr. 544/12.10.2001, privind liberul acces la informațiile de interes public, cu modificările și completările ulterioare,
- OG nr. 27/30.01.2002, privind reglementarea activității de soluționare a petițiilor, cu modificările și completările ulterioare,
- Legea nr. 53/24.01.2003-Codul muncii, republicată, cu modificările și completările ulterioare,
- OMEC nr. 4839/01.10.2004, privind criteriile specifice și metodologia de acordare a sprijinului financiar în cadrul Programului național de protecție socială „Bani de liceu”, cu modificările și completările ulterioare,
- OUG nr. 75/12.07.2005, privind asigurarea calității educației, cu modificările și completările ulterioare,
- Legea nr. 35/02.03.2007, privind creșterea siguranței în unitățile de învățământ, cu modificările și completările ulterioare,
- Legea educației naționale nr. 1/05.01.2011, cu modificările și completările ulterioare,
- OMECTS nr. 3860/10.03.2011, privind aprobarea criteriilor și metodologiei de evaluare a performanțelor profesionale individuale anuale ale personalului contractual,
- OMECTS nr. 4865/16.08.2011, privind aprobarea Normelor metodologice pentru stabilirea obligației didactice de predare a personalului de conducere din
- inspectoratele școlare, unitățile de învățământ, unitățile conexe, precum și a personalului de îndrumare și control din inspectoratele școlare și a personalului didactic din casele corpului didactic, cu modificările și completările ulterioare,
- OMECTS nr. 5349/07.09.2011, privind aprobarea Metodologiei de organizare a Programului „Școala după școală”, cu modificările și completările ulterioare,

LEGISLAȚIE

- OMECTS nr. 5530/05.10.2011, privind aprobarea Regulamentului-cadru de organizare și funcționare a inspectoratelor școlare, cu modificările și completările ulterioare,
- OMECTS nr. 5561/07.10.2011, pentru aprobarea Metodologiei privind formarea continuă a personalului din învățământul preuniversitar, cu modificările și completările ulterioare,
- OMECTS nr. 6143/01.11.2011, privind aprobarea Metodologiei de evaluare anuală a activității personalului didactic și didactic auxiliar, cu modificările și completările ulterioare,
- OMECTS nr. 3035/10.01.2012, privind aprobarea Metodologiei-cadru de organizare și desfășurare a competițiilor școlare și a Regulamentului de organizare a activităților cuprinse în calendarul activităților educative, școlare și extrașcolare, cu modificările și completările ulterioare,
- OMECTS nr. 3062/19.01.2012, privind aprobarea Metodologiei de organizare a claselor din învățământul preuniversitar în regim simultan,
- OMECTS nr. 3477/08.03.2012, privind dezvoltarea Strategiei Naționale de Acțiune Comunitară,
- OMECTS nr. 3866/02.05.2012, pentru aprobarea Regulamentului privind organizarea, funcționarea și atribuțiile Colegiului Central de Disciplină al Ministerului Educației, Cercetării, Tineretului și Sportului și ale colegiilor de disciplină de pe lângă inspectoratele școlare județene,
- OMEN nr. 3732/20.05.2013, pentru aprobarea Metodologiei de acordare a titlului de Colegiu național/Colegiu unităților de învățământ preuniversitar, cu modificările și completările ulterioare,

LEGISLAȚIE

- OMEN nr. 3060/03.02.2014, privind aprobarea Condițiilor de organizare a taberelor, excursiilor, expedițiilor și a altor activități de timp liber în sistemul de învățământ preuniversitar, cu modificările și completările ulterioare,
- OMECS nr. 4716/11.08.2015, privind aprobarea Metodologiei de evaluare a inspectorilor școlari și a fișei de evaluare-cadru a inspectorului școlar,
- OMENCS nr. 3844/24.05.2016, pentru aprobarea Regulamentului privind regimul actelor de studii și al documentelor școlare gestionate de unitățile de învățământ preuniversitar, cu modificările și completările ulterioare,
- OMENCS nr. 6134/21.12.2016, privind interzicerea segregării școlare în unitățile de învățământ preuniversitar,
- OMEN nr. 3623/11.04.2017, pentru aprobarea Metodologiei privind evaluarea anuală a activității manageriale desfășurate de directorii și directorii adjuncți din unitățile de învățământ preuniversitar,
- Legea-cadru nr. 153/28.06.2017, privind salarizarea personalului plătit din fonduri publice, cu modificările și completările ulterioare,
- OMEN nr. 4371/13.07.2017, pentru aprobarea Metodologiei privind managementul Sistemului Informatic Integrat al Învățământului din România (SIIR) pentru activitățile din învățământul preuniversitar,
- OMEN nr. 4511/03.08.2017, pentru aprobarea Normelor metodologice privind procurarea, păstrarea, folosirea, scoaterea din uz și casarea sigiliilor și a timbrului sec cu stema României de către inspectoratele școlare, unitățile de învățământ preuniversitar acreditate/autorizate și unitățile conexe din sistemul de învățământ preuniversitar, care fac parte din sistemul național de învățământ preuniversitar, cu modificările și completările ulterioare,

LEGISLAȚIE

- OSGGR nr. 600/20.04.2018, privind aprobarea Codului controlului intern managerial al entităților publice,
- OMEN nr. 4831/30.08.2018, privind aprobarea Codului-cadru de etică al personalului didactic din învățământul preuniversitar,
- OSGGR nr. 1054/08.10.2019, pentru aprobarea Normelor metodologice privind coordonarea și supravegherea prin misiuni de îndrumare metodologică a stadiului implementării și dezvoltării sistemului de control intern managerial la entitățile publice,
- OMEC nr. 4343/27.05.2020, privind aprobarea Normelor metodologice de aplicare a prevederilor art. 7 alin. (1[^]1), art. 56[^]1 și ale pct. 6[^]1 din anexa la Legea educației naționale nr. 1/2011, privind violența psihologică-bullying,
- OMS nr. 1456/25.08.2020, pentru aprobarea Normelor de igienă din unitățile pentru ocrotirea, educarea, instruirea, odihna și recreerea copiilor și tinerilor, cu modificările și completările ulterioare,
- OMEC nr. 5447/31.08.2020, privind aprobarea Regulamentului-cadru de organizare și funcționare a unităților de învățământ preuniversitar, cu modificările și completările ulterioare,
- OMEC nr. 5545/10.09.2020, pentru aprobarea Metodologiei-cadru privind desfășurarea activităților didactice prin intermediul tehnologiei și al internetului, precum și pentru prelucrarea datelor cu caracter personal,
- OMEC nr. 6106/03.12.2020, privind aprobarea Regulamentului de inspecției a unităților de învățământ preuniversitar, cu modificările și completările ulterioare,
- Programul de Guvernare 2017-2020, capitolul Politici în domeniul Educației,

LEGISLAȚIE

- OME nr. 3243/05.02.2021, privind structura anului școlar 2020-2021, ulterior OME nr. 5549/05.11.2021,
- Contractul colectiv de muncă unic la Nivel de Sector de Activitate Învățământ Preuniversitar, înregistrat la MMPS–DDS sub nr. 651/28.04.2021,
- OME nr. 3864/31.05.2021, pentru aprobarea Metodologiei de acordare a feedbackului privind activitatea de învățare, predare și evaluare în învățământul
- preuniversitar,
- OME nr. 4050/29.06.2021, pentru aprobarea Normelor metodologice privind efectuarea concediului de odihnă al personalului didactic de predare, de conducere, de îndrumare și control și al personalului de cercetare din învățământul de stat,
- OME nr. 4597/06.08.2021, pentru aprobarea Metodologiei privind organizarea și desfășurarea concursului pentru ocuparea funcțiilor de director și director adjunct din unitățile de învățământ preuniversitar de stat, cu modificările și completările ulterioare,
- OME nr. 3062/25.01.2022, pentru aprobarea Metodologiei privind organizarea Programului "A doua șansă"- învățământ primar și a Metodologiei privind organizarea Programului "A doua șansă"- învățământ secundar,
- OME nr. 3551/07.04.2022, pentru aprobarea Metodologiei și criteriilor privind acordarea gradației de merit personalului didactic din învățământul preuniversitar de stat în sesiunea 2022,
- Planul de acțiune pentru educație 2019-2030,

LEGISLAȚIE

- Legea nr. 55/15.05.2020, privind unele măsuri pentru prevenirea și combaterea efectelor pandemiei de COVID-19, cu modificările și completările ulterioare,
- O-ME/MS nr. 5196/03.09.2021 și 1756/06.09.2021, pentru aprobarea măsurilor de organizare a activității în cadrul unităților/instituțiilor de învățământ în condiții de siguranță epidemiologică pentru prevenirea îmbolnăvirilor cu virusul SARS-CoV-2.

Priorități manageriale 2021-2022

1

- Îmbunătățirea rezultatelor la examenul de Bacalaureat;

2

- Creșterea rezultatelor la învățătură prin activități remediale pentru elevii din ciclurile primar și gimnazial;

3

- Oferirea unei instruirii practice de calitate pentru elevii din învățământul tehnologic liceal și profesional prin corelarea acestor activități cu nevoile de învățare ale elevilor;

4

- Dezvoltarea bazei materiale a instituției și a logisticii necesare desfășurării optime a procesului de învățământ, inclusiv a celui online;

5

- Stimularea formării continue și a dezvoltării personale a cadrelor didactice, inclusiv pentru activitățile online, încurajarea inovației, asumarea responsabilității profesionale și a răspunderii publice;

6

- Cultivarea deschiderii europene a școlii și extinderea parteneriatului comunitar

REȚEAUA UNITĂȚILOR DE ÎNVĂȚĂMÂNT DIN COMUNA HIDA, ANUL ȘCOLAR 2021-2022

NIVEL DE ÎNVĂȚĂMÂNT	Nr. unități		
	Total	PA	PJ
Învățământ preșcolar	2	2	
Învățământ primar	2	1	1
Învățământ gimnazial	1		1
Învățământ liceal	1		1
Învățământ profesional	1		1
Total unități	7	3	4

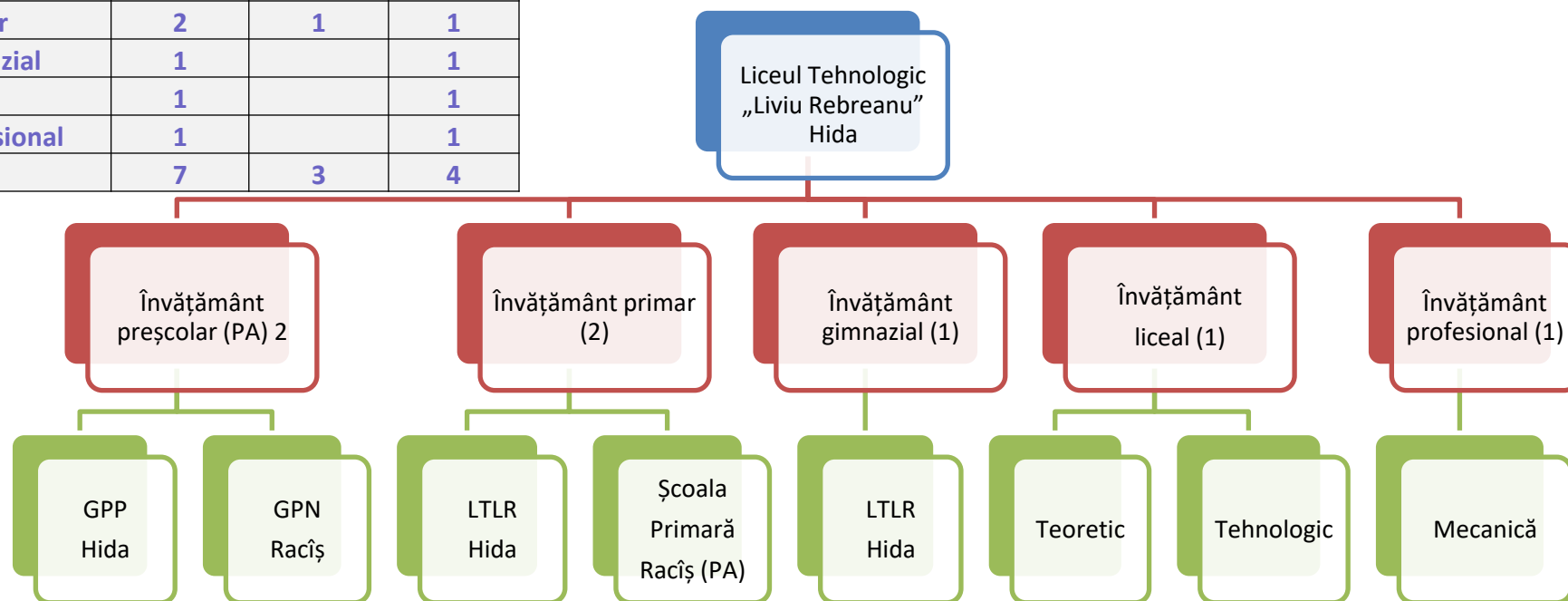

7 SUBUNITĂȚI DE ÎNVĂȚĂMÂNT

PJ + structuri

NIVEL DE ÎNVĂȚĂMÂNT	Nr. unități
Învățământ preșcolar	2
Învățământ primar	2
Învățământ gimnazial	1
Învățământ liceal	1
Învățământ profesional	1
Total unități de învățământ	7

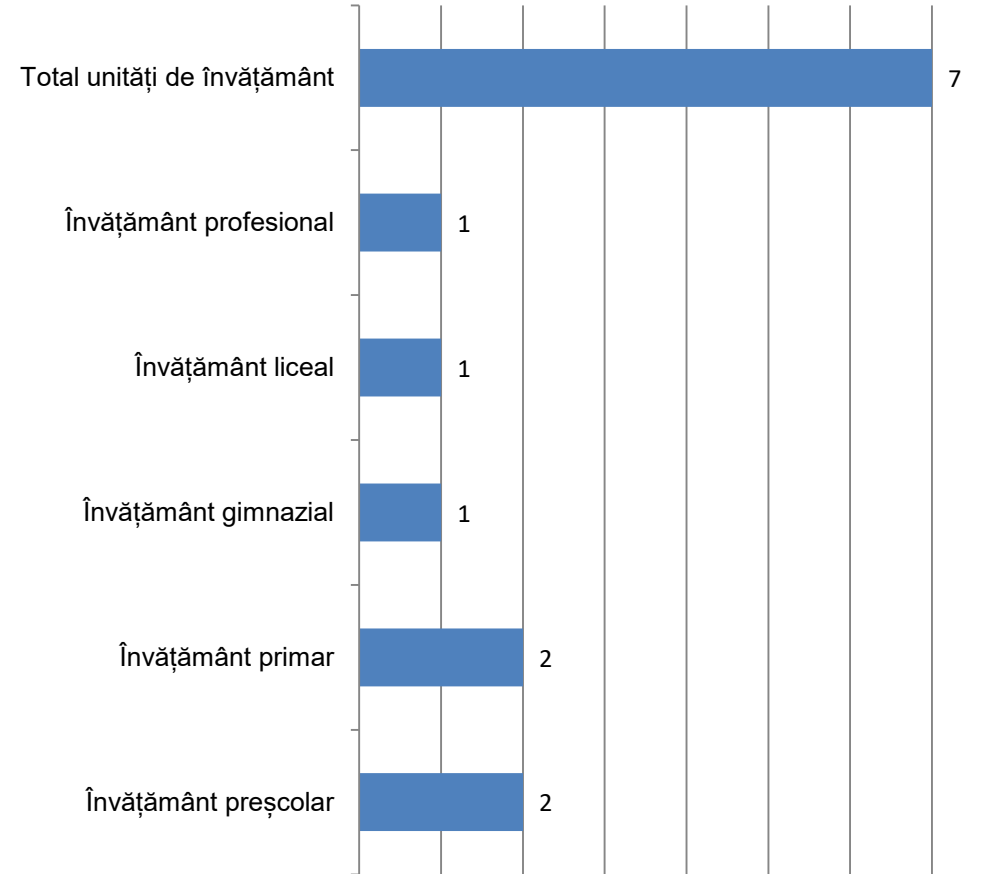

Efective de preșcolari/elevi la sfârșitul anului școlar 2021-2022

NIVEL DE ÎNVĂȚĂMÂNT	Număr preșcolari / elevi
Învățământ preșcolar	79
Învățământ primar	173
Învățământ gimnazial	99
Învățământ liceal	64
Învățământ profesional	43
Total preșcolari și elevi	458

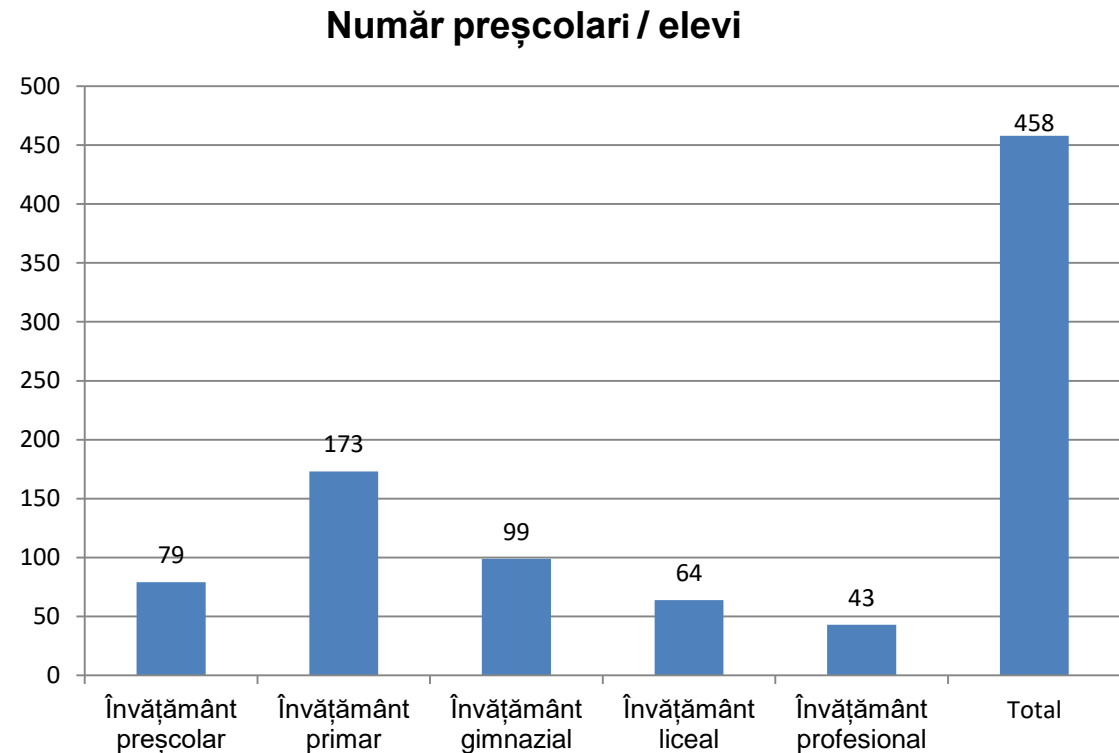

SITUAȚIA ELEVILOR EXISTENȚI ÎN ÎNVĂȚĂMÂNTUL PREȘCOLAR

Formațiuni de studiu	Nr. grupe	Nr. preșcolari
Grupa mică (PN)	1,00	13
Grupa mijlocie (PP)	1,00	17
Grupa mare (PN)	1,00	28
Grupa combinată	1,00	21
Total grupe	4,00	79

SITUAȚIA ELEVILOR ÎNSCRIȘI ÎN ÎNVĂȚĂMÂNTUL PREȘCOLAR

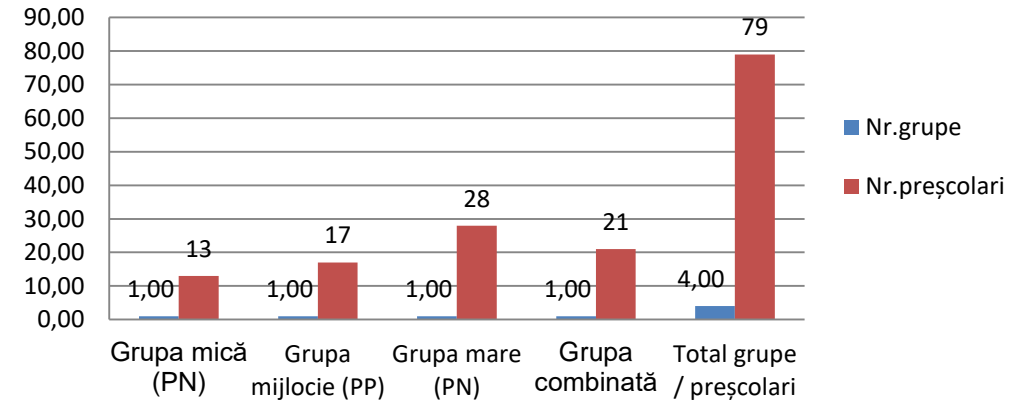

SITUAȚIA ELEVILOR EXISTENȚI ÎN ÎNVĂȚĂMÂNTUL PRIMAR

Formațiuni de studiu	Nr. clase	Nr. elevi
Clasa Pregătitoare	2,00	35
Clasa I	1,00	30
Clasa a II-a	1,00	26
Clasa a III-a	2,00	40
Clasa a IV-a	1,00	16
Clasa a 0-IV Simult.	1,00	26
Total clase / elevi	8,00	173

SITUAȚIA ELEVILOR ÎNSCRIȘI ÎN ÎNVĂȚĂMÂNTUL PRIMAR

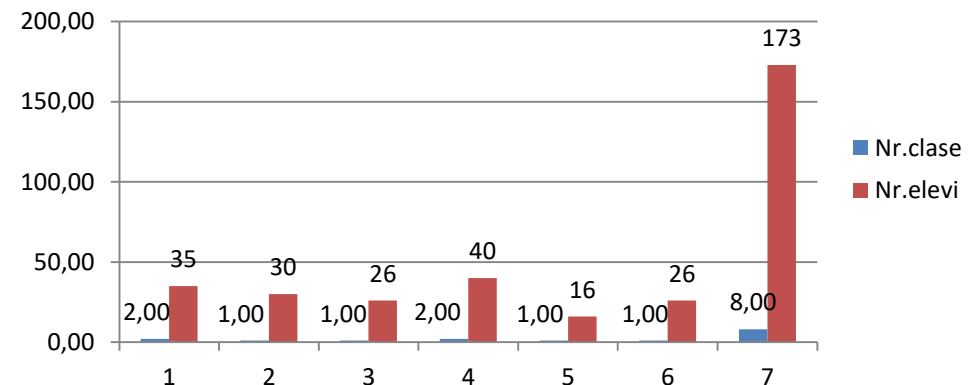

SITUAȚIA ELEVILOR EXISTENȚI ÎN ÎNVĂȚĂMÂNTUL GIMNAZIAL

Formațiuni de studiu	Nr. clase	Nr. elevi
Clasa a V-a	1,00	27
Clasa a VI-a	1,00	22
Clasa a VII-a	1,00	22
Clasa a VIII-a	1,00	28
Total clase / elevi	4,00	99

SITUAȚIA ELEVILOR ÎNSCRIȘI ÎN ÎNVĂȚĂMÂNTUL GIMNAZIAL

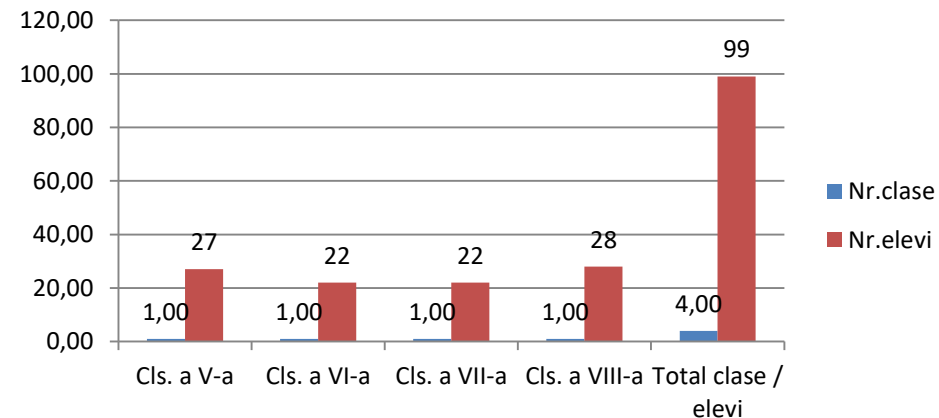

SITUAȚIA ELEVILOR EXISTENȚI ÎN ÎNVĂȚĂMÂNTUL LICEAL

Formațiuni de studiu	Nr. clase	Nr. elevi
Cls. a IX-a	1,00	15
Cls. a X-a	1,00	25
Cls. a XI-a	1,00	12
Cls. a XII-a	1,00	12
Total clase / elevi	4,00	64

SITUAȚIA ELEVILOR ÎNSCRIȘI ÎN ÎNVĂȚĂMÂNTUL LICEAL

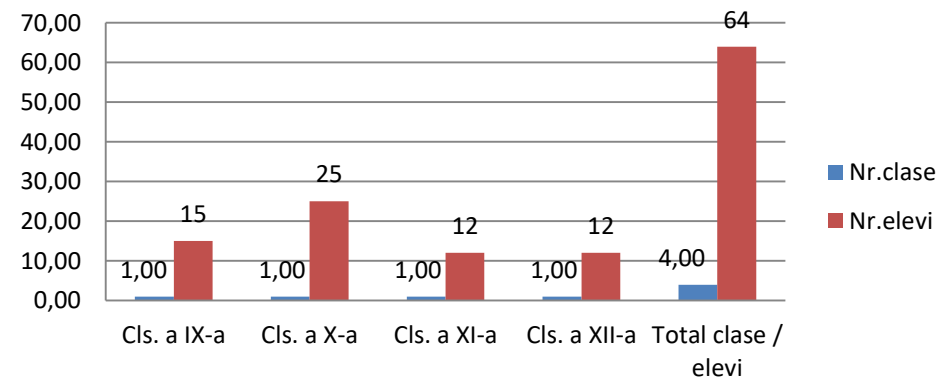

SITUAȚIA ELEVILOR EXISTENȚI ÎN ÎNVĂȚĂMÂNTUL PROFESIONAL

Formațiuni de studiu	Nr. clase	Nr. elevi
Cls. a IX-a	1,00	15
Cls. a X-a	1,00	19
Cls. A XI-a	1,00	9
Total clase / elevi	3,00	43

SITUAȚIA ELEVILOR ÎNSCRIȘI ÎN ÎNVĂȚĂMÂNTUL PROFESIONAL

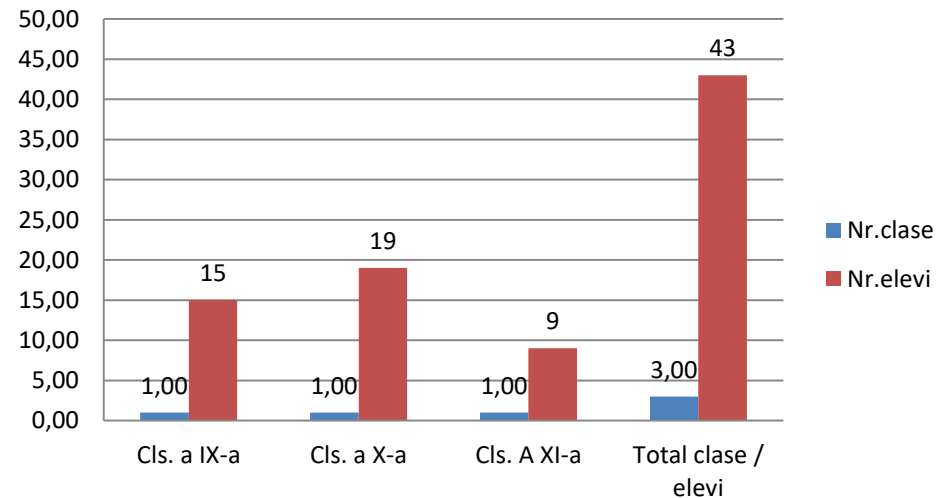

RESURSE UMANE



OCUPAREA POSTURILOR CU PERSONAL / CADRE DIDACTICE, PERSONAL DIDACTIC AUXILIAR, PERSONAL NEDIDACTIC

	Număr posturi personal didactic	Număr posturi personal didactic auxiliar	Număr posturi personal nedidactic
Total	34,39	5,00	11,00
Ocupate	34,39	3,50	10,00
Vacante	0,00	1,50	1,00

Total posturi 50,39

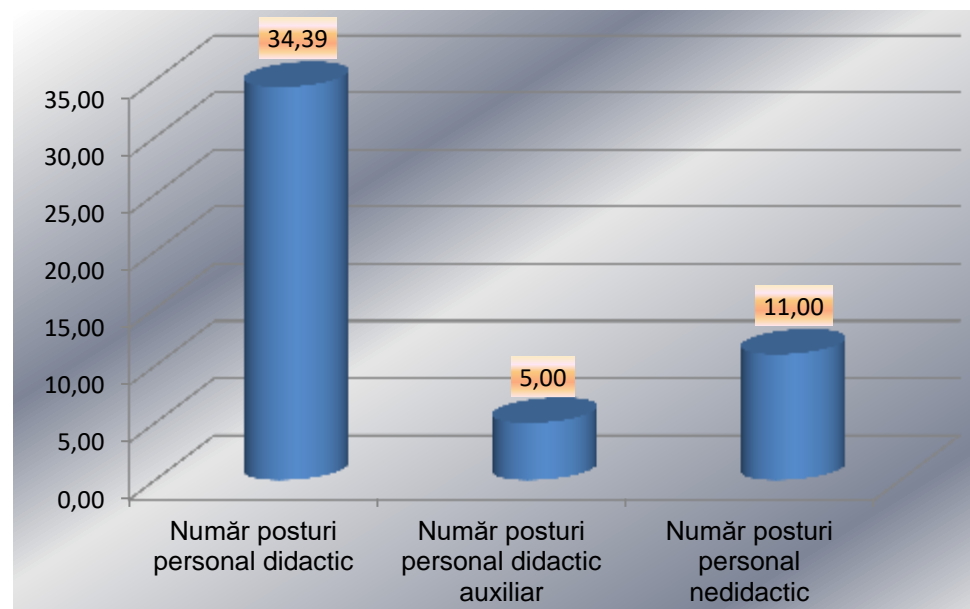

Gradul de acoperire a normelor/posturilor

Număr norme didactice	NORME ocupate cu titulari	NORME ocupate cu suplinitori
34,39	29,19	5,20

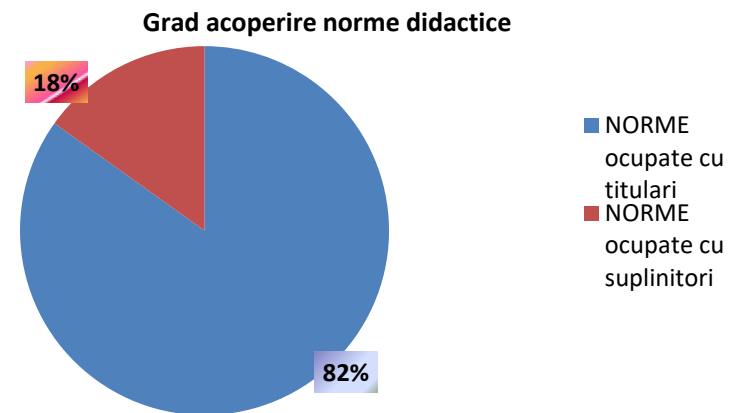

Distribuție norme didactice pe categorii

Persoane	Grad I	Grad II	DEF	deb.	Total
Educatoare	1	3	1		5
Învățători	3		6		9
Profesori	8	5	3	1	17
Maiștri			1		1
Total	12	8	11	1	32

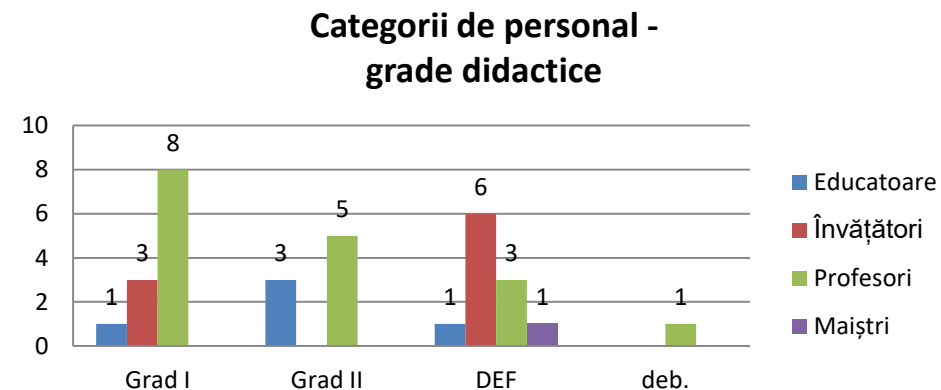

CATEGORII DE PERSONAL PE TRANȘE DE VECHIME

Tranșe vechime	Educatoare	Învățători	Profesori	Maiștri	Total
0 - 1			1		1
1 - 5	1	5	1	1	8
5 - 10	1		1		2
10 - 15		1	2		3
15 - 20	1		4		5
20 - 25	1	1	3		5
p. 25	1	2	5		8
Total	5	9	17	1	32

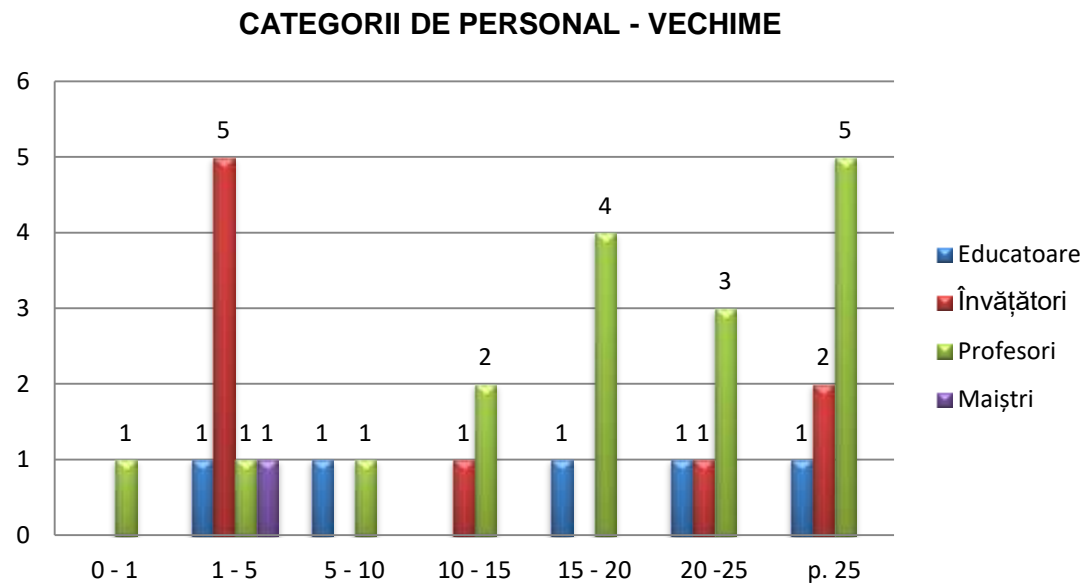

PONDEREA NORMELOR PE ELEV

Nivel	Elevi	Personal didactic	Norme did. / elevi	Didactic auxiliar	Norme aux. / elevi	Nedidactic	Norme nedid. / elevi
Preșcolar	79	5,00	0,06			2,25	0,02
Primar	170	10,00	0,05			1,75	0,01
Gimnazial	99	6,27	0,06	1,5	0,01	4	0,04
Liceal	64	7,88	0,12	3,5	0,05	2	0,03
Profesional	43	5,24	0,12			1	0,02
Total PJ	455	34,39	0,07	5	0,01	11	0,02

Raport resurse umane / elev

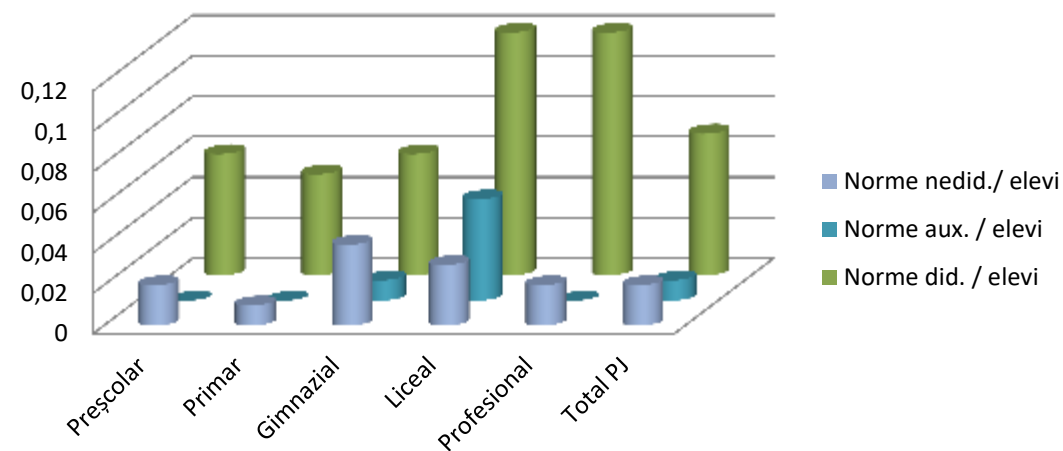

ACTIVITĂȚI DE PERFECTIONARE / FORMARE

Nr. crt.	Denumirea cursului de formare/ perfectionare	Furnizorul de formare	Nr. de ore	Nr. de credite	Cadre didactice participante
1.	Specialist în domeniul calității	Edu Zece Plus Onești	180 ore		Mateiu Călin-Andrei
	Managementul schimbării, rezistența și adaptarea la schimbare	CCD Sălaj	20 ore		
2.	Specialist în domeniul calității	Edu Zece Plus Onești	180 ore	20 CPT	Sur Dănuț-Viorel
	Managementul schimbării, rezistența și adaptarea la schimbare	CCD Sălaj	20 ore		
	Profesor și părinte azi	CCD Sălaj; Proacta EDU	80 ore		
	Programul național pentru Constituirea Corpului de profesori evaluatori pentru examenele și concursurile școlare (CPEECN)	Ministerul Educației Centrul Național de Politici și Evaluare în Educație	60 ore		
3.	Metodistul ISJ –partener în procesul de îmbunătățire a calității inspecției școlare	CCD Sălaj	20 ore	90 CPT	Ardelean Ioana-Daniela
	Echivalare Grad didactic I	LTLR Hida; CCD Sălaj			
	Mentoratul didactic - calea spre o carieră de succes	Asociația CNF Transilvania	100		
4.	CRED –Curriculum Relevant, Educație Deschisă	CCD Cluj	180 ore	30 CPT	Mateiu Aurica
5.	CRED –Curriculum Relevant, Educație Deschisă	CCD Cluj	180 ore	30 CPT	Luca Diana-Maria
	Servicii de producție, depozitare, transport și comercializare a alimentelor	Formarom Consult SRL Cluj-Napoca	-	-	
6.	Programul național pentru Constituirea Corpului de profesori evaluatori pentru examenele și concursurile școlare (CPEECN)	Ministerul Educației Centrul Național de Politici și Evaluare în Educație	60 ore	15 CPT	Fetea Liuța

Nr. crt.	Denumirea cursului de formare/ perfecționare	Furnizorul de formare	Nr. de ore	Nr. de credite	Cadre didactice participante
7.	Abordări psihologice ale bullying-ului în mediul școlar	CCD Sălaj	67 ore	16 CPT	Druhora Anda
8.	Servicii de producție, depozitare, transport și comercializare a alimentelor	Formarom Consult SRL Cluj-Napoca	-	-	Vereș Simona Livia
9.	Servicii de producție, depozitare, transport și comercializare a alimentelor	Formarom Consult SRL Cluj-Napoca	-	-	Marian Carmen-Raluca
10.	Programul național pentru Constituirea Corpului de profesori evaluatori pentru examenele și concursurile școlare (CPEECN)	Ministerul Educației Centrul Național de Politici și Evaluare în Educație	60 ore	15 CPT	Simonfi-Maghiar Iulia-Melinda
11.	Magia lecturii	Asociația „OvidiuRo”	30 ore	-	Lupuțan Daiana-Liviana
12.	Magia lecturii	Asociația „OvidiuRo”	30 ore	-	Sav Florina-Adriana
13.	CRED –Curriculum Relevant, Educație Deschisă	CCD Cluj	180 ore	30 CPT	Păcurar Raluca-Denisa

ACTIVITĂȚI METODICE

Nr. crt.	Denumirea activității metodice	Număr participanți
1.	Cercul pedagogic al directorilor „Comunicarea managerială a unităților de învățământ cu comunitatea”	2
2.	Consfătuiri județene	32
3.	Cercurile pedagogice pe discipline	32

Inventarul publicațiilor cadrelor didactice

Nr. crt	Publicații: titlu lucrare /carte / articol	Editura/ ISBN/ ISSN	Autori / coautori
1)	<i>”Memoire, Histoire” - Faut-il ”Contaminer” avec ces concepts? Reflechissons!</i>	ISSN / Revista „Accentés Francophones” Zalău	Ardelean ioana-Daniela

DOMENIUL CURRICULUM ȘI MANAGEMENT ȘCOLAR

Ședințe ale Consiliului de Administrație	Hotărâri ale Consiliului de Administrație	Decizii emise	Ședințe ale Consiliului Profesoral	Asistențe la ore efectuate
19	121	90	15	53

Alte activități în cadrul managementului:

➤ **Documente elaborate:**

- ❖ Planul de Acțiune al Școlii (PAS LTLR Hida);
- ❖ Regulament de organizare și funcționare (ROFLTLR Hida);
- ❖ Regulament intern (RILTLR Hida);
- ❖ Plan managerial;
- ❖ RAEI 2021-2022.

ACTIVITĂȚI EDUCATIVE

Domeniu	Nr. activ.	Nr. mediu particip.	Nr. mediu cadre implicate
Mediu	2	109	7
Educativ	2	70	10
Artistic	1	60	7
Istoric	3	345	20
Cultural	3	345	20
Sportiv	1	50	2
Recreativ	1	345	20
Sănătate	2	76	5
Simpozioane	1	4	1

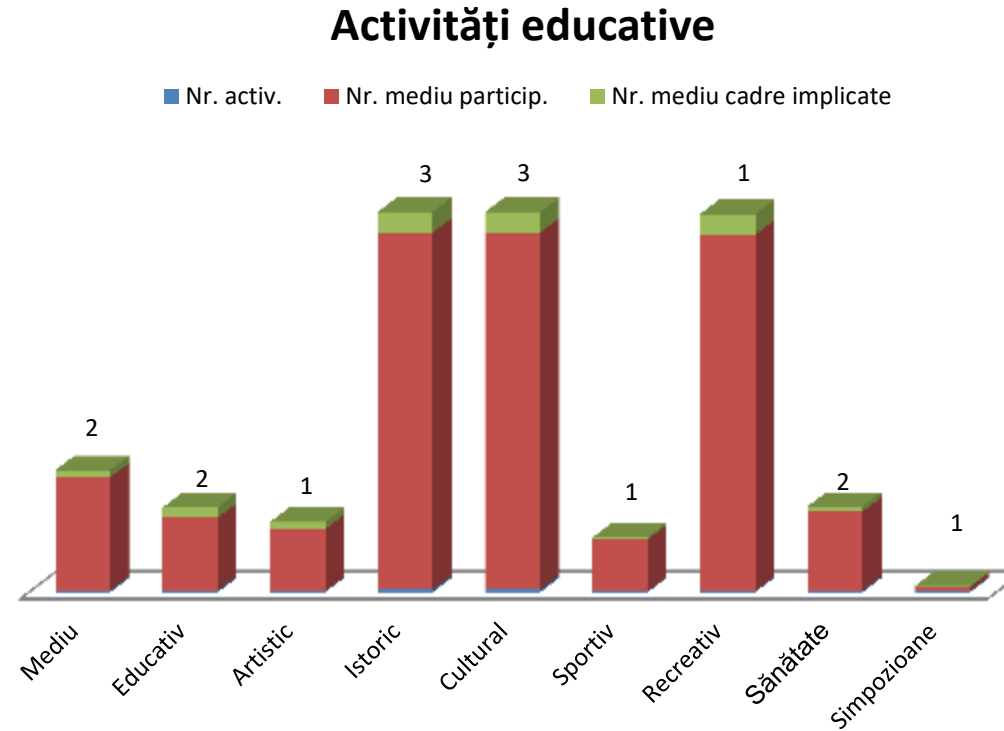

OLIMPIADE ȘI CONCURSURI ȘCOLARE

Premii obținute

Aria curriculară (Olimpiadă / Concurs)	Etapa locală				Etapa județeană				Etapa națională				Total premii
	I	II	III	Ment.	I	II	III	Ment.	I	II	III	Ment.	
Limbă și comunicare							1						1
Matematică și Științe						1	1	1					3
Om și societate							1	2					3
Educație fizică și sport	4				5	1	1				1	3	15
Arte													
TOTAL	4				5	2	4	3			1	3	22

Rezultate le olimpiade și concursuri

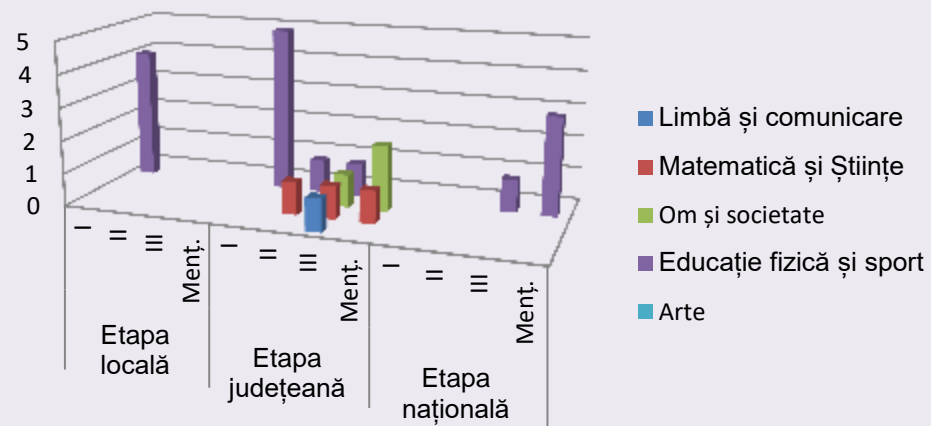

SITUAȚIA LA ÎNVĂȚĂTURĂ

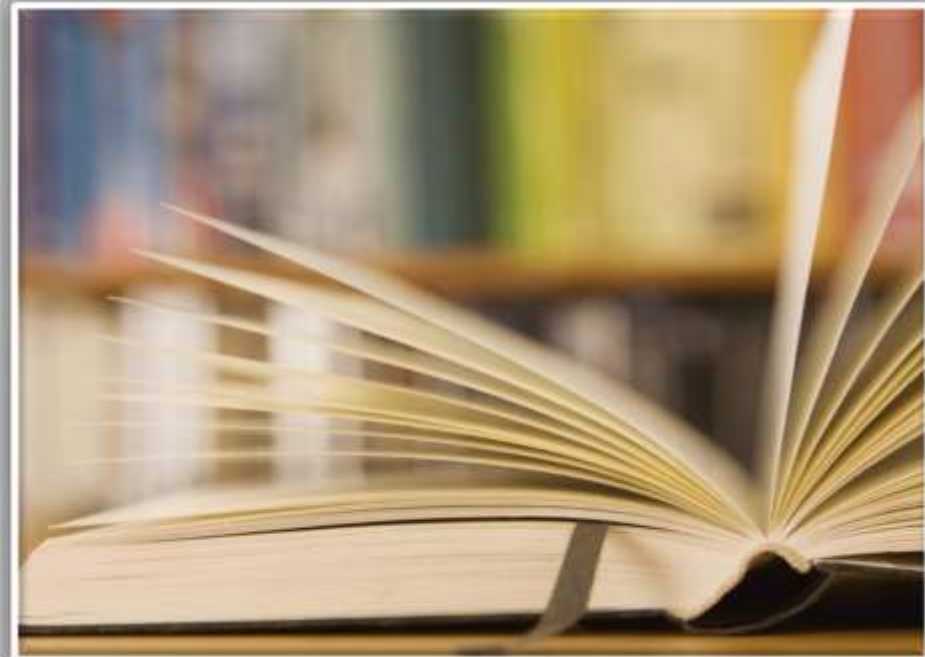
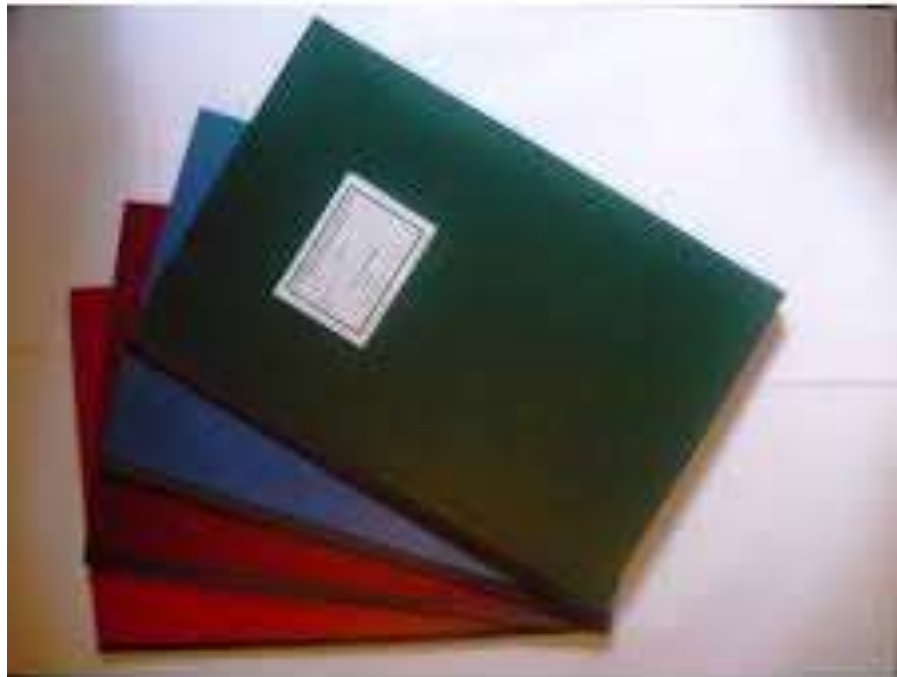

SITUAȚIA LA ÎNVĂȚĂTURĂ LA SFÂRȘITUL ANULUI ȘCOLAR 2021-2022



MIȘCAREA ȘI STAREA DISCIPLINARĂ A ELEVILOR LTLR

LICEUL TEHNOLOGIC "LIVIU REBREANU" HIDA			Elevi înscriși la început de an școlar ¹⁾ (01 septembrie 2021)		Elevi veniți prin transfer de la alte unități școlare ²⁾		Elevi plecați din unitatea școlară prin:								Elevi în evidență la sfârșit de an școlar (31 august 2022)				
			Total	din care: feminin	Total	din care: feminin	Transfer la alte unități școlare ²⁾		Stabilirea în străinătate		Abandon școlar		Decedați		Alte situații		Total	din care: feminin	
							Total	din care: feminin	Total	din care: feminin	Total	din care: feminin	Total	din care: feminin	Total	din care: feminin			Total
Clasa			1	2	3	4	5	6	7	8	9	10	11	12	13	14	15	16	
PRIMAR	TOTAL cls 0-IV		146	80	5	1	3				1						147	81	
	din care	Cls preg.: A	17	11														17	11
		Cls preg.: B	16	11	2	1												18	12
		Cls I:	30	16	2		2											30	16
		Cls II: A	26	13														26	13
		Cls III: A	19	9	1													20	9
		Cls III: B	21	9			1											20	9
Cls IV:	17	11							1							16	11		
GIMNAZIAL	TOTAL cls V-VIII		97	51	3	1	1										99	52	
	din care	Cls V: A	25	9	2	1												27	10
		Cls VI: A	22	13	1		1											22	13
		Cls VII:	22	11														22	11
		Cls VIII:	28	18														28	18
LICEAL	Cls IX-XII/XIII		72	43	1		5	1			2	2			3	3	64	37	
	din care	Ciclu inf.	cls. IX-X:		42	25	1		1	1							40	22	
			din care	cls IX:	17	11	1		1	1			2	2				15	8
				cls X:	25	14													25
	din care	Ciclu sup.	cls. XI-XII/XIII:		30	18			4						3	3	24	15	
			din care	cls XI:	17	12			3						3	3	12	9	
				cls XII:	13	6			1									12	6
PROFESIONAL	TOTAL		44	8	3						4	1					43	7	
	din care	cls. IX:	17	4							2	1					15	3	
		cls. X:	19	4													19	4	
		cls. XI:	8		3						2						9		

REZULTATE LA ÎNVĂȚĂTURĂ ALE ELEVILOR LTLR

LICEUL TEHNOLOGIC "LIVIU REBREANU" HIDA					Elevi în evidență la sfârșit de an școlar (31 august 2022)		Elevi promovați ³⁾		Elevi repetenți (V-VIII din cauza situației școlare)		Elevi cu situația școlară neînch.		PROMOVAȚI după media generală:						Absolvenți după vârsta											
					Total	Fete	Total	Fete	Total	Fete	Total	Fete	5 - 5,99	6 - 6,99	7 - 7,99	8 - 8,99	9 - 9,99	10	9 ani (13 ani) (17 ani)		10 ani (14 ani) (18 ani)		11 ani (15 ani) (19 ani)		12 ani (16 ani) (20 ani)		13 ani (17 ani) (p.21 ani)			
																			Total	Fete	Total	Fete	Total	Fete	Total	Fete	Total	Fete		
Clasa					1	2	3	4	5	6	7	8	9	10	11	12	13	14	15	16	17	18	19	20	21	22	29	30		
PRIM AR	TOTAL cls 0-IV				147	81	136	78	8	2											3	2	12	8						
	din care	Cls preg.: A			17	11	16	11																						
		Cls preg.: B			18	12	17	11																						
		Cls I:			30	16	30	16																						
		Cls II: A			26	13	21	12	5	1																				
		Cls III: A			20	9	20	9																						
		Cls III: B			20	9	17	9	2																					
Cls IV:			16	11	15	10	1	1													3	2	12	8						
GIMN AZIA L	TOTAL cls V-VIII				99	52	89	50	10	2			1	2	37	18	29	2			8	5	20	13						
	din care	Cls V: A			27	10	22	9	5	1				1	11	4	5	1												
		Cls VI: A			22	13	20	13	2						12	3	5													
		Cls VII:			22	11	19	10	3	1					1	6	2	9	1											
		Cls VIII:			28	18	28	18						1		8	9	10					8	5	20	13				
LI CE ZI AL	Cls IX-XII/XIII				64	37	63	37	1					12	29	14	8				5	3	7	3						
	din care	Ciclu inf.	din care	cls IX:	15	8	15	8						3	9	1	2													
				cls X:	25	14	25	14					4	10	9	2														
		Ciclu sup.	din care	cls XI:	12	9	11	9	1						2	7	1	1												
				cls XII:	12	6	12	6					3	3	3	3								5	3	7	3			
PROF ESIO NAL	TOTAL				43	7	36	5	7	2				14	20	2				1		6		2						
	din care	cls. IX:			15	3	13	3	2					8	5															
		cls. X:			19	4	14	2	5	2				5	8	1														
		cls. XI:			9		9							1	7	1				1		6		2						

SITUAȚIA PROMOVABILITĂȚII LA SFÂRȘITUL ANULUI ȘCOLAR 2021-2022

Nivel învățământ	Elevi	Promovați
Preșcolar	79	79
Primar	173	156
Gimnazial	99	89
Liceal	64	63
Profesional	43	36
Total	458	423

Nivel învățământ	Elevi	5-5,99	6-6,99	7-7,99	8-8,99	9-9,99	10
Preșcolar	79						
Primar	156						
Gimnazial	89	1	2	37	18	29	2
Liceal	63		12	29	14	8	
Profesional	36		14	20	2		
Total	423	1	28	86	34	37	2

**Elevi promovați
pe nivele de învățământ**

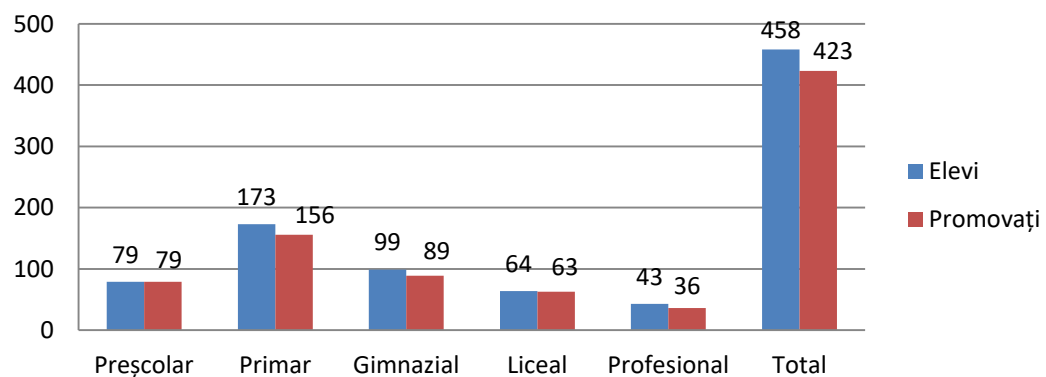

Promovați după medii

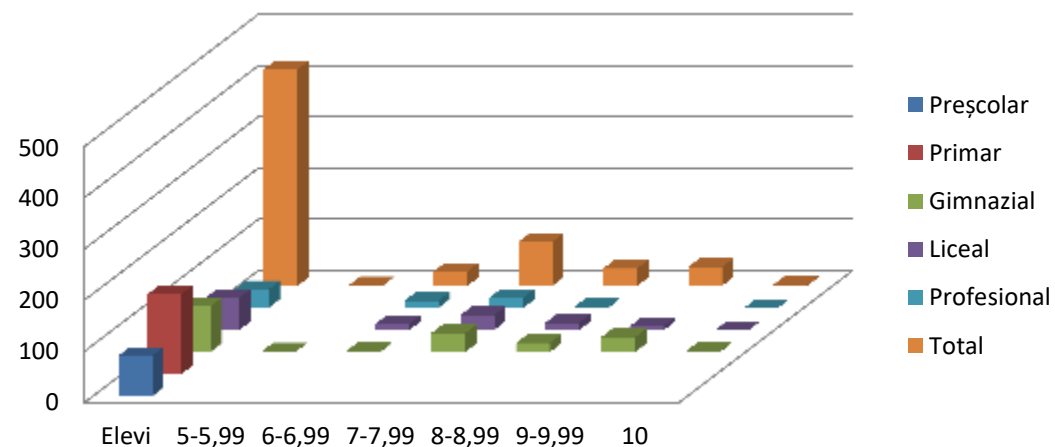

SITUAȚIA ELEVILOR REPETENȚI LA SFÂRȘITUL ANULUI ȘCOLAR 2021-2022

Nivel învățământ	Elevi	Repetenți
Primar	173	14
Gimnazial	99	10
Liceal	64	1
Profesional	43	7
Total	379	32

Repetenți pe nivele de învățământ

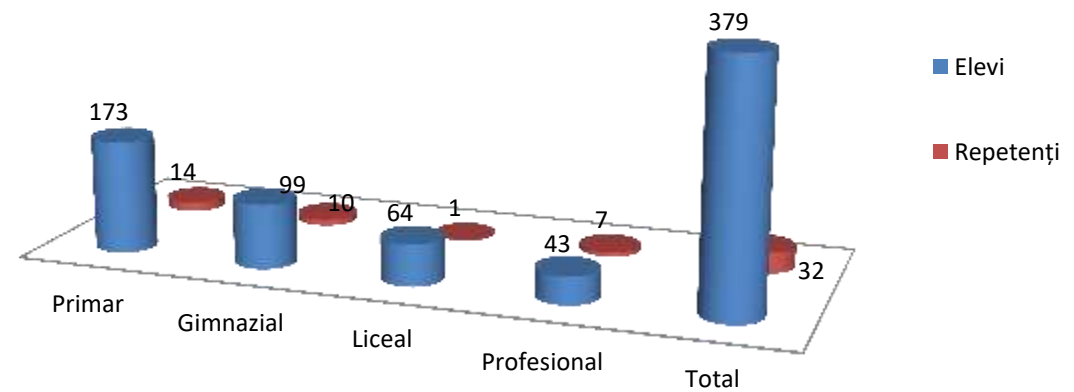

Rezultate la EVALUAREA NAȚIONALĂ (EN VIII) 2022

EN VIII 2020	Elevi	1-1,99	2-2,99	3-3,99	4-4,99	5-5,99	6-6,99	7-7,99	8-8,99	9-9,99	10
Limba română	20			1		3	8	4	3	1	
Matematică	20		1		2	11	3	2	1		
Medii	20		1			6	10	2	1		

Rezultate evaluare națională

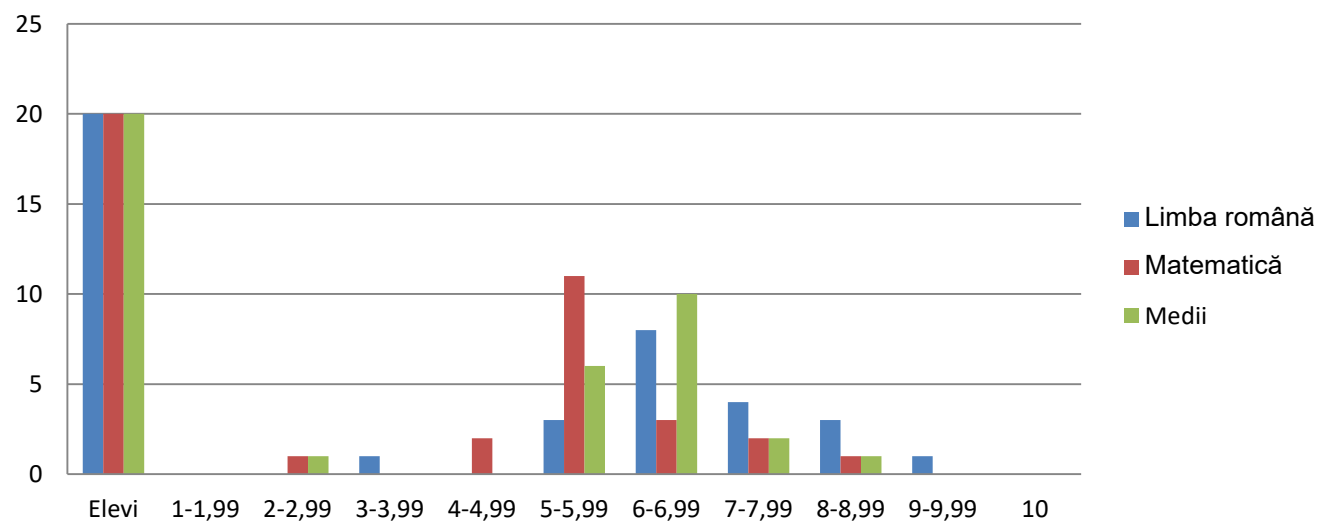

Rezultate la BACALAUREAT - 2022

Bacalaureat 2020	Elevi	1-1,99	2-2,99	3-3,99	4-4,99	5-5,99	6-6,99	7-7,99	8-8,99	9-9,99	10
Limba română	7					2	1	1	2	1	
Matematică	7					3		4			
Biologie	7					1		1	2	3	
Medii	7					1	2	2	2		

Rezultate bacalaureat 2022

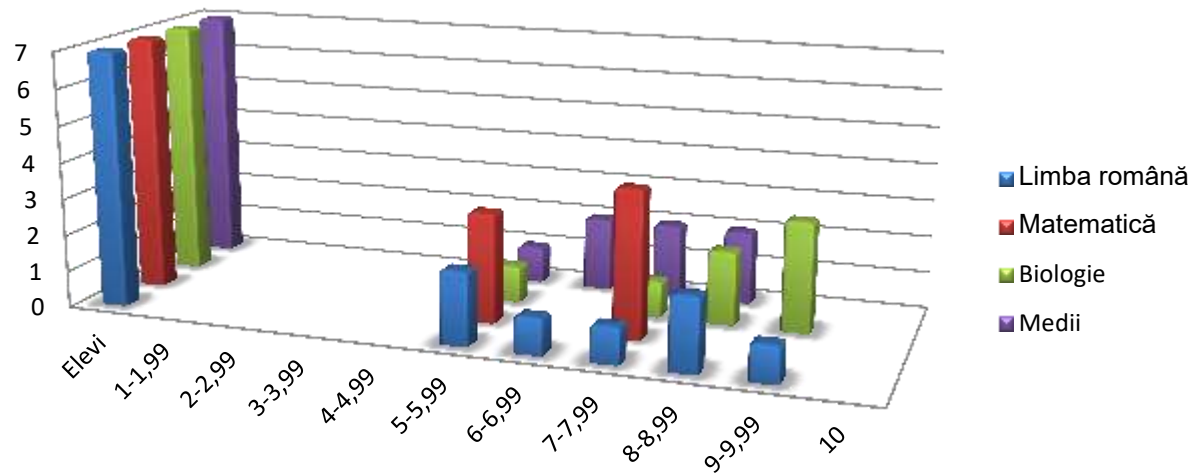

SITUAȚIA ABSENȚELOR

Nivel învățământ	Elevi	Abs.	Mot.	Nem.	Nem./elev
Primar	173	9577	2423	7154	41,35
Gimnazial	99	4681	3575	1106	11,17
Liceal	64	4556	2888	1668	26,06
Profesional	43	9631	4473	5158	119,95
Total	379	28445	13359	15086	39,8

Absențe pe nivele de învățământ

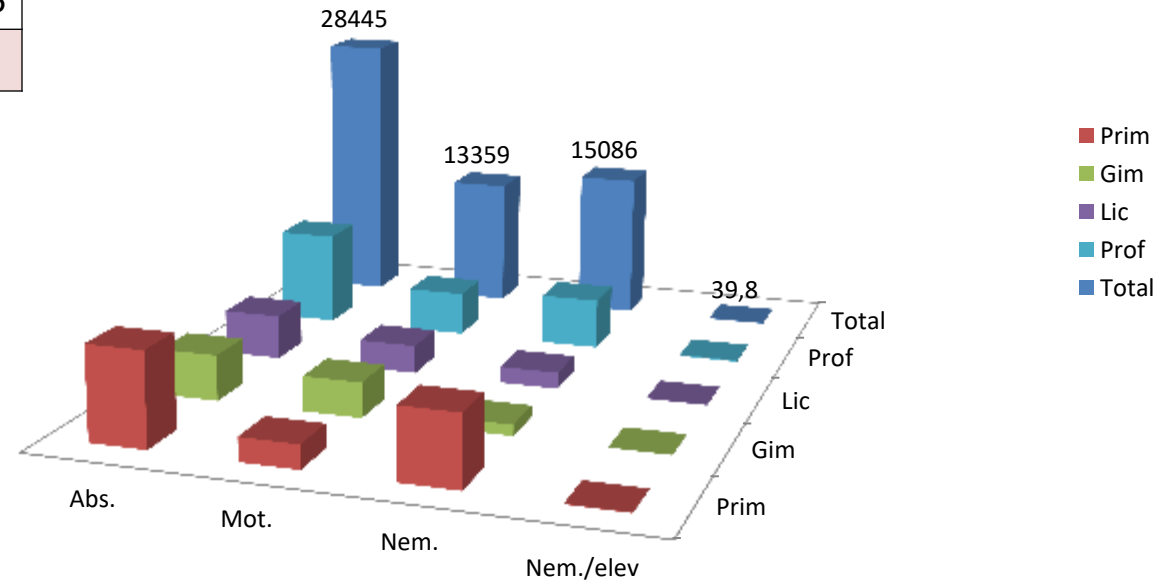

SITUAȚIA DISCIPLINARĂ - PURTARE

Nivel învățământ	Elevi	Total	Procent /total	7-9	Procent /7,00-9,99	<7	Procent <7
Primar	173	15	8,67%	9	5,20%	6	3,46%
Gimnazial	99	11	11,11%	10	10,10%	1	1,01%
Liceal	64	10	15,62%	10	15,62%		
Profesional	43	22	51,16%	20	46,51%	2	4,65%
Total	379	58	8,44%	49	12,92%	10	2,37%

Note scăzute la purtare

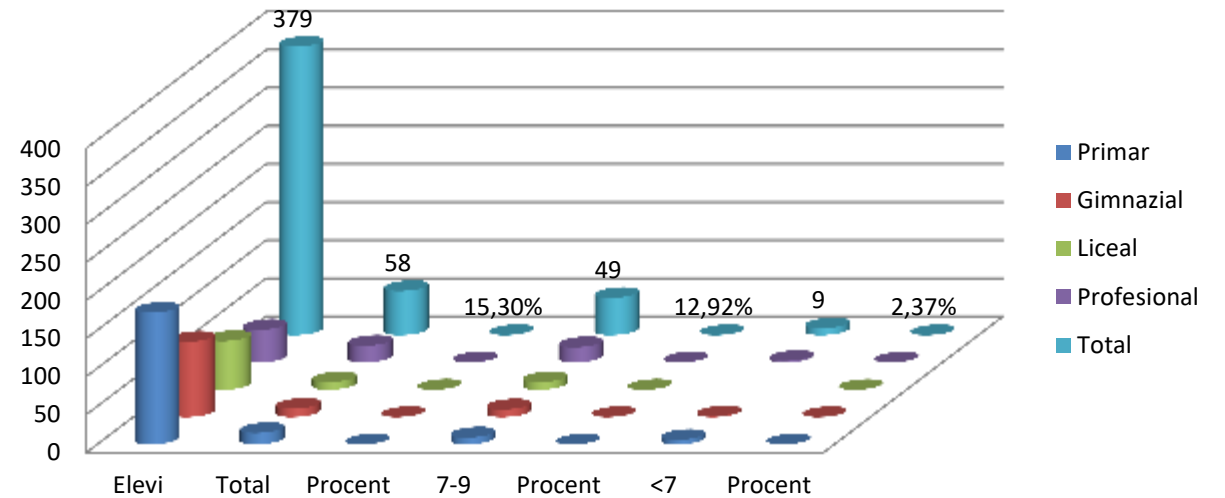

FACILITĂȚI ACORDATE ELEVILOR ÎN ANUL ȘCOLAR 2021-2022

Programul național de protecție socială “Bani de liceu”

Baza legală	Număr de beneficiari (sfârșitul anului școlar 2019-2020)	Total sume plătite
H.G. Nr. 1488/2004 și H.G. Nr. 712/2018	10	14.528 lei

Programul național de protecție socială “Bursa Profesională”

Baza legală	Număr de beneficiari (sfârșitul anului școlar 2019-2020)	Total sume plătite
H.G. Nr. 951/2017	40	54.985 lei

Decontarea transportului elevilor

Baza legală	Număr de beneficiari (sfârșitul anului școlar 2019-2020)	Total sume plătite
Art. 84 (3) din Legea nr. 1/2011 – Legea Educației Naționale	2	290 lei

PROGRAMUL „LAPTE –CORN-MERE”

**Numărul beneficiarilor Programului pentru școli al României în perioada 2017-2023,
anul școlar 2021-2022**

NUMĂR BENEFICIARI			
Preșcolar	Primar	Gimnazial	Total
79	173	99	351

PROGRAMUL „MASĂ CALDĂ”

NUMĂR BENEFICIARI					
Preșcolar	Primar	Gimnazial	Liceal	Profesional	Total
79	173	99	64	43	458

Începând cu anul școlar 2018-2019, a fost înființat programul prelungit la Grădinița cu Program Prelungit Hida



Se aplică în continuare Programul-Pilot de acordare a unui suport alimentar pentru preșcolari și elevi, implementat în anul școlar 2018-2019



PROIECTE EDUCAȚIONALE EUROPENE



Erasmus+

Liceul Tehnologic „Liviu Rebreanu” este implicat în proiecte Erasmus+ și a participat, în anul școlar 2021-2022:

- cu un număr de 8 elevi în cadrul unui proiectului „Erasmus+, abilități pentru meseria noastră” (însoțitor, prof. Ardelean Ioana-Daniela);

- cu un număr de 3 cadre didactice la Întâlnirea transnațională din Italia, în cadrul proiectului Erasmus+, KA220-SCH – Parteneriate și cooperare în învățământul școlar”..



ROSE

ROmanian **S**econdary **E**ducation **P**roject
Proiect pentru Învățământul Secundar Românesc

Liceul Tehnologic „Liviu Rebreanu” a implementat anul IV, din proiectul ROSE, având ca beneficiari 14 elevi liceeni, valoare totală a proiectului fiind de 315.903 RON.



PARTENERIATE

- **Inspectoratul Școlar Județean Sălaj;**
- **Centrul de Cultură și Artă al Județului Sălaj;**
- **Centrul Județean de Resurse și Asistență Educațională Sălaj;**
- **Primăria și Consiliul Local al Comunei Hida;**
- **S.C. OBELIX-IMPEX S.R.L. Hida;**
- **Mănăstirea Strâmba;**
- **Parohiile din comuna Hida;**
- **Asociația de părinți a LTLR Hida;**
- **Universitatea de Vest „Vasile Goldiș” Arad, Filiala Zalău;**
- **Liceul Tehnologic nr. 1 Surduc;**
- **Școala Gimnazială „Gheorghe Lazăr” Zalău;**
- **ROMCONCEPT International Solutions;**
- **Editura STAR KIDS S.R.L. București;**

PARTENERIATE

- **ISU Sălaj;**
- **Grădinița cu PP nr. 1 Zalău;**
- **Școala Profesională Sâg;**
- **Colegiul Tehnic „A.P. Ilarian” Zalău;**
- **Centrul Școlar pentru Educație Incluzivă Negrești, Vaslui;**
- **Construcții Excavații DVF S.R.L. Hida;**
- **S.C. Microserv S.R.L. Hida;**
- **Societatea agricolă „Agronova” Dragu;**
- **PFA Sav Codruț Hida;**
- **S.C. Nord Green Garden Cluj-Napoca;**
- **S.C. Cosim S.R.L. Cluj-Napoca**
- **Ferma legumicolă „Serele Bodea” Hida;**
- **Liceul Tehnologic „Petri Mor” Nușfalău;**
- **Colegiul Național „Titu Maiorescu” Aiud;**
- **Procédé Zébre Franța**

Succes în activitate!

***ECHIPA DE MANAGEMENT A
LICEULUI TEHNOLOGIC „LIVIU REBREANU” HIDA***